

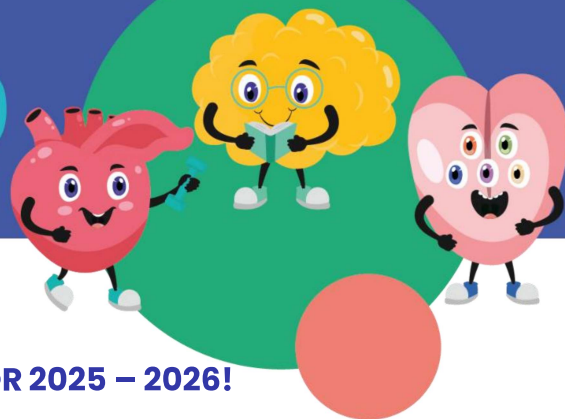

# nutrilab



**¡BIENVENID@S AL NUEVO COMEDOR 2025 – 2026!**

**NORMATIVA DE CONTRATACIÓN DEL COMEDOR ESCOLAR: INSTITUCION MARISTAS LA FUENSANTA  
(MURCIA) CODIGO: ESKRLOH025**

Queridas familias:

Arrancamos el curso 2025-2026 con mucha ilusión y con ganas de compartir todas las novedades que hemos preparado para este año en el comedor escolar.

El comedor es mucho más que un lugar para comer: es un espacio ideal para aprender a comer sano y variado, incorporando todos los grupos de alimentos necesarios para el desarrollo adecuado en la etapa de crecimiento.

Este año seguimos trabajando sobre nuestros tres pilares: **Salud, Sostenibilidad y Convivencia**. Y, además, damos un paso más para que la hora del mediodía sea todavía más enriquecedora, tanto a nivel nutricional como educativo.

Contamos con la colaboración de **Boticaria García** en un nuevo proyecto de educación nutricional, que busca transformar los hábitos alimentarios desde la educación. Un proyecto que implica a toda la comunidad: niños y niñas, familias, docentes, y a nuestros equipos de cocina y monitoraje.

Todo está supervisado y guiado por nuestro equipo de más de **200 profesionales en nutrición**, para asegurarnos de que cada propuesta se adapta a las necesidades de todos nuestros pequeños comensales.

Queremos que vuestros hijos e hijas disfruten y sean felices durante el mediodía, y que vosotros, como familias, tengáis la tranquilidad y confianza en nuestro trabajo diario.

**¡Os esperamos con los brazos abiertos y platos llenos de sabor, salud y diversión!**

# EDUCAMOS EN HÁBITOS DE ALIMENTACIÓN SALUDABLE

www.serunion-educa.com

ANEXO

## NORMATIVA DE CONTRATACIÓN DEL COMEDOR ESCOLAR: INSTITUCION MARISTAS LA FUENSANTA (MURCIA) CODIGO: ESKRL0H025

a. Tarifas. Los precios para este curso 2025-2026 son:

### 1. Precio de Alumno Habitual:

Días contratados	Precio por día de servicio
	Infantil - Primaria - ESO
Uso Comedor Habitual	8,60 €
Uso Matinal / Madrugadores sin desayuno habitual	2,72 €
Uso Matinal / Madrugadores con desayuno Habitual	3,91 €

2. Precio por día esporádico. Se puede solicitar 24 horas antes del uso, a través del mail [mariaeugeniafaz.serunion@gmail.com](mailto:mariaeugeniafaz.serunion@gmail.com) o al teléfono **699378467**, el pago se realizará a través de recibo domiciliado.

Días contratados	Precio por día de servicio
	Infantil - Primaria - ESO
Uso Comedor esporádico	9,99 €
Uso Matinal / Madrugadores esporádico	4,26 €

### 3. Descuentos:

Las familias numerosas que se acojan a una **tarifa de Alumno Habitual** para todos sus hijos/hijas pueden beneficiarse de los siguientes descuentos:

- \* Familia numerosa 3 hijos/as: descuento del 50% al mayor.
  - \* Familia numerosa 4 hijos/as: descuento del 100% al mayor y 50% al siguiente.
  - \* Familia numerosa por discapacidad: se aplicará un descuento del 50% al mayor.
- Para acogerse a estas bonificaciones es necesario presentar la documentación acreditativa.

- b. **Comunicaciones.** La comunicación de cambios en la contratación deberá realizarse antes de finales de cada mes, para su aplicación al mes siguiente. Se pueden comunicar a través de la APP COLECHEF, al mail [mariaeugeniafaz.serunion@gmail.com](mailto:mariaeugeniafaz.serunion@gmail.com) o al teléfono **699378467**.
- c. **Ausencias** En el caso de ausencia por enfermedad, se descontará el 50% a partir del segundo día consecutivo de baja, con justificante médico. No es aplicable a ausencias esporádicas.
- d. **Ausencias casos especiales** En el caso de cierre del centro por causa mayor ajena a la empresa, se descontará el 50% el primer día de cierre y el 25% los contiguos. No es aplicable a ausencias esporádicas.
- e. **Excursiones:** La contratación del comedor incluye el menú picnic para los días de excursión. En caso de no quererlo, puede anularse con 15 días de antelación, comunicándolo a la monitora y se abonará el 50% en concepto de materia prima. En el caso de salidas de más de un día, también se abonará el 50% en concepto de materia prima, preavisando a la monitora.
- f. **Forma de pago:** El pago se realizará a mes vencido, a través de domiciliación bancaria durante los primeros días de cada mes. En el caso de la cuota de septiembre, podrá facturarse juntamente con la de octubre.
- g. **Recibos impagados.** El impago comporta la baja temporal del servicio, hasta su pago efectivo. Deberá estarse al corriente de pago de cursos anteriores para poder contratar de nuevo el servicio.
- h. **Acceso al comedor de alumnos con necesidades especiales (NEE):** Los alumnos con NEE que quieran hacer uso del comedor, que necesiten de una atención y seguimiento personalizado, deberán contactar con el responsable de comedor, para analizar la situación de manera conjunta, familia y Serunion. En el caso de que hubiera que adoptar medidas que impliquen recursos económicos extraordinarios para la gestión personalizada, desde el colegio se facilitará la orientación pedagógica para atender las demandas del alumno.
- Os facilitamos los siguientes canales de comunicación para contactar con nosotros:

### Horario de atención a las familias:

- De Lunes a viernes de 12:30h a 16:00h



APP COLECHEF



699378467



[mariaeugeniafaz.serunion@gmail.com](mailto:mariaeugeniafaz.serunion@gmail.com)